

2024



EJERCICIO FISCAL EN EL QUE OTORGÓ EL RECURSO

DIRECCIÓN GENERAL DE EDUCACIÓN SUPERIOR UNIVERSITARIA E INTERCULTURAL
DIRECCIÓN DE FORTALECIMIENTO INSTITUCIONAL
SUBDIRECCIÓN DE FOMENTO INSTITUCIONAL/DEPARTAMENTO DE INFRAESTRUCTURA FÍSICA

Trimestre y año que se reporta: 2do Trimestre 2024

Fecha de elaboración: 30/06/2024

REPORTE DESCRIPTIVO DEL INFORME DE AVANCE TRIMESTRAL

DATOS DE LA UNIVERSIDAD



Nombre: Universidad de Guadalajara
Entidad federativa: Jalisco
Clave 911: 14MSU00102
Nombre: Mtra. Paola Lyccette Corona Gutiérrez
Cargo: Coordinadora General de Planeación y Evaluación de la Universidad de Guadalajara
Teléfono: 52 (01) 33 31342214 Ext 11202
Correo electrónico: paola.corona@cgepe.udg.mx

Planeación

RESPONSABLES

Obras y Mantenimiento

Nombre: Ing. Esteban Segura Estrada
Cargo: Coordinador de Servicios Generales Universidad de Guadalajara
Teléfono: 52 (01) 33 31342235 Ext 1601 y 1602
Correo electrónico: esteban.segura@udg.mx

DATOS DEL AVANCE DEL PROYECTO

OBRA CONCLUIDA

Main data table with columns for project name, type, contract details, execution dates, amounts, and observations. Includes rows for 'P.1 Construcción del Museo de Ciencias Ambientales...', 'P.2 Reforzamiento y ampliación de los Edificios P-Q...', and 'P.3 Construcción de Edificio II de Aulas de Posgrados...'.

Ing. Esteban Segura Estrada
Coordinador de Servicios Generales de la Universidad de Guadalajara

Mtra. Paola Lyccette Corona Gutiérrez
Coordinadora General de Planeación y Evaluación de la Universidad de Guadalajara

Dr. Ricardo Villapuerta Lomelí
Rector General de la Universidad de Guadalajara

1 Se capturara los espacios que caracterizan a la obra o proyecto. Se podrán anexar tantas filas como sea necesario.
2 En esta sección se redactara de forma breve y concisa los trabajos a realizar, mismos que se veran reflejados en el reporte fotográfico.
3 Es importante que las fechas de inicio y término estén actualizadas. Todas en dos dígitos: dd, mm y aa.

2024

EJERCICIO FISCAL EN EL QUE OTORGÓ EL RECURSO

FAM

FONDO DE APORTACIONES MÚLTIPLES

DIRECCIÓN GENERAL DE EDUCACIÓN SUPERIOR UNIVERSITARIA E INTERCULTURAL
DIRECCIÓN DE FORTALECIMIENTO INSTITUCIONAL
SUBDIRECCIÓN DE FOMENTO INSTITUCIONAL/DEPARTAMENTO DE INFRAESTRUCTURA FÍSICA

Trimestre y año que se reporta:

2do Trimestre 2024

Fecha de elaboración: 30/06/2024

REPORTE FOTOGRAFICO DEL INFORME DE AVANCE TRIMESTRAL



Porcentaje de avance

3%

PRIORIDAD 1

Nombre de la obra: Construcción del Museo de Ciencias Ambientales del Centro Cultural Universitario (Quinta etapa de instalaciones eléctricas, iluminación, voz y datos).

GEOREFERENCIA O CROQUIS DE LOCALIZACIÓN DE LA OBRA O PROYECTO (8)

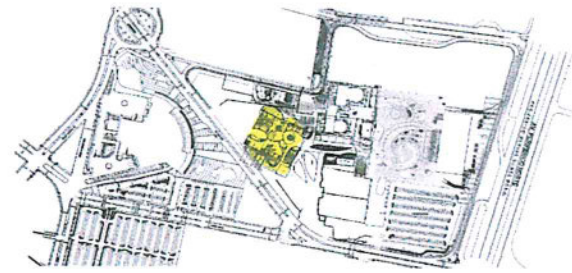

CROQUIS REFERENCIADO EN PLANTA DE CONJUNTO DE LA OBRA O PROYECTO (9)

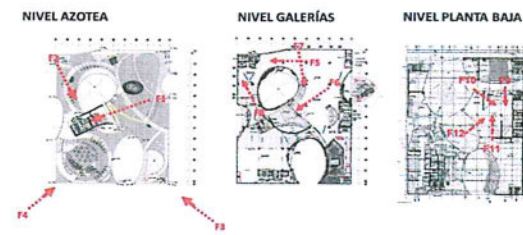

UBICACIÓN DE LA OBRA O PROYECTO CON FOTOS REFERENCIADAS (10)



Dirección Postal: Periférico Norte N°. 1695, Colonia Parque Industrial Belenes Norte, C.P. 45150, Zapopan, Jalisco

FOTOS



Estado Actual Nivel Azotea



Estado Actual Nivel Azotea

Observaciones :
• Colocación de tuberías principales para alimentaciones a circuitos de iluminación, contactos y así como canalizaciones para los servicios de CCTV Y voz y datos en nivel azotea.
• Colocación del cable desnudo para el sistema de pararrayos.
• Colocación de cable desnudo por ductos verticales de instalaciones para llegar a nivel tierra y realizar la colocación a puntos de descarga eléctrica.



Estado Actual Nivel Galerías



Estado Actual Nivel Galerías



Estado Actual Nivel Planta Baja

Ing. Esteban Segura Estrada
Coordinador de Servicios Generales de la Universidad de Guadalajara

Mtra. Paola Lyocette Corona Gutiérrez
Coordinadora General de Planeación y Evaluación de la Universidad de Guadalajara

Dr. Ricardo Villanueva Lomeli
Rector General de la Universidad de Guadalajara

NOTA:

* Es muy importante que se anexe reporte fotográfico de todas las obras. Para ello se anexa una pestaña, se podrán copiar tantas pestañas como sea necesario. Para equipamiento, mantenimiento y adecuaciones, en especial, se recomienda que se capture la misma toma, mismo ángulo y lugar para el antes, durante y después de la obra.

2024
EJERCICIO FISCAL EN EL QUE OTORGÓ EL RECURSO

FAM
FONDO DE APORTACIONES MÚLTIPLES

DIRECCIÓN GENERAL DE EDUCACIÓN SUPERIOR UNIVERSITARIA E INTERCULTURAL
SUBDIRECCIÓN DE FOMENTO INSTITUCIONAL/DEPARTAMENTO DE INFRAESTRUCTURA FÍSICA

Trimestre y año que se reporta:
2do Trimestre 2024

Fecha de elaboración: 30/06/2024

REPORTE FOTOGRÁFICO DEL INFORME DE AVANCE TRIMESTRAL



Porcentaje de avance

1%

PRIORIDAD 2 Nombre de la obra: Reforzamiento y ampliación de los Edificios P-Q que albergarán el Instituto Transdisciplinar de Investigación e Innovación en Salud (16va Etapa) en el Centro Universitario de Ciencias de la Salud. (CUCS)

GEOREFERENCIA O CROQUIS DE LOCALIZACIÓN DE LA OBRA O PROYECTO (8)

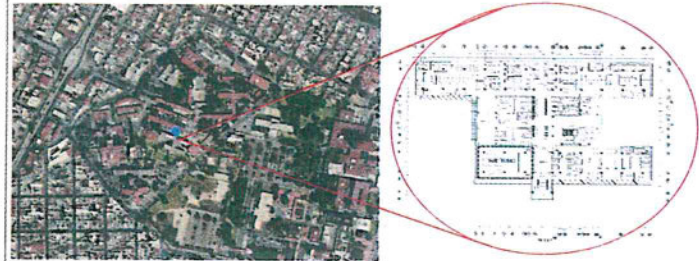

CROQUIS REFERENCIADO EN PLANTA DE CONJUNTO DE LA OBRA O PROYECTO (9)

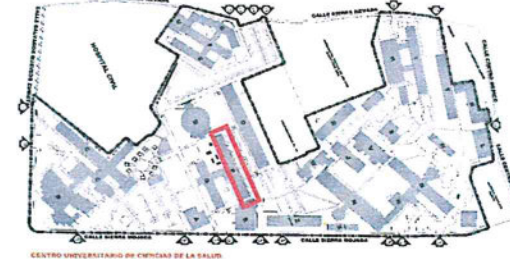

UBICACIÓN DE LA OBRA O PROYECTO CON FOTOS REFERENCIADAS (10)



Dirección Postal: Sierra Mojada 950, Col. Independencia, C.P. 44340, Guadalajara, Jal.

FOTOS



F1.- Actual: NIVEL 3



F2.- Actual: NIVEL 3

Observaciones :
Anticipo otorgado 24 de junio de 2024, iniciando con trabajos de cancelería y muros de tablaroca



F3.- Actual: NIVEL 2



F4.- Actual: NIVEL 2



F5.- Actual: NIVEL 2

[Signature]
Ing. Esteban Quiroga Estrada
Coordinador de Servicios Generales de la Universidad de Guadalajara

[Signature]
Mtra. Paola Aguirre Beróna Gutiérrez
Coordinadora General de Planeación y Evaluación de la Universidad de Guadalajara

[Signature]
Dr. Ricardo Villanueva Lomei
Rector General de la Universidad de Guadalajara

NOTA:
* Es muy importante que se anexe reporte fotográfico de todas las obras. Para ello se anexa una pestaña, se podrán copiar tantas pestañas como sea necesario. Para equipamiento, mantenimiento y adecuaciones, en especial; se recomienda que se capture la misma toma, mismo ángulo y lugar para el antes, durante y después de la obra.

2024

EJERCICIO FISCAL EN EL QUE OTORGÓ EL RECURSO

FAM
FONDO DE APORTACIONES MÚLTIPLES

DIRECCIÓN GENERAL DE EDUCACIÓN SUPERIOR UNIVERSITARIA E INTERCULTURAL
DIRECCIÓN DE FORTALECIMIENTO INSTITUCIONAL
SUBDIRECCIÓN DE FOMENTO INSTITUCIONAL, DEPARTAMENTO DE INFRAESTRUCTURA FÍSICA

Trimestre y año que se reporta:

2do Trimestre 2024

Fecha de elaboración: 30/06/2024

REPORTE FOTOGRÁFICO DEL INFORME DE AVANCE TRIMESTRAL



Porcentaje de avance

0%

PRIORIDAD 3 Nombre de la obra: Construcción de Edificio II de Aulas de Posgrados. (CUCEA) Primera etapa.

GEOREFERENCIA O CROQUIS DE LOCALIZACIÓN DE LA OBRA O PROYECTO (8)



CROQUIS REFERENCIADO EN PLANTA DE CONJUNTO DE LA OBRA O PROYECTO (9)



UBICACIÓN DE LA OBRA O PROYECTO CON FOTOS REFERENCIADAS (10)



Dirección Postal: Periférico Norte N° 799 Núcleo Universitario, C. Prol. Belenes, 45100 Zapopan, Jal.

FOTOS

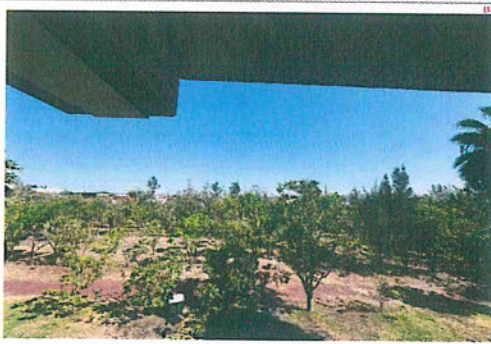

F1 - Actual:



F2 - Actual:

Observaciones: (11)



F3 - Actual:



F4 - Actual:



F5 - Actual:

[Signature]
Ing. Esteban Segura Estrada
Coordinador de Servicios Generales de la Universidad de Guadalajara

[Signature]
Mtra. Paula Lizette Córdova Gutiérrez
Coordinadora General de Planeación y Evaluación de la Universidad de Guadalajara

[Signature]
Dr. Ricardo Villanueva Lomeli
Rector General de la Universidad de Guadalajara

NOTA:
* Es muy importante que se anexe reporte fotográfico de todas las obras. Para ello se anexa una pestaña, se podrán copiar tantas pestañas como sea necesario. Para equipamiento, mantenimiento y adecuaciones, en especial, se recomienda que se capture la misma toma, mismo ángulo y lugar para el antes, durante y después de la obra.